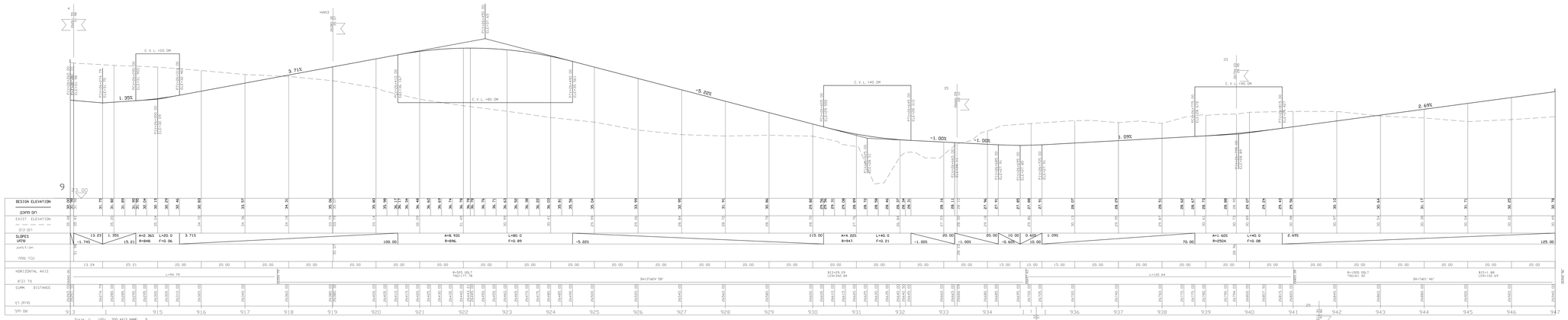

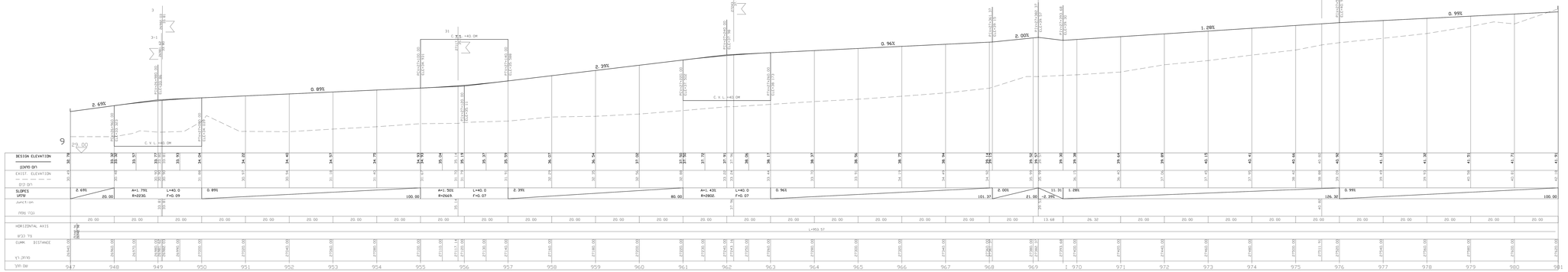

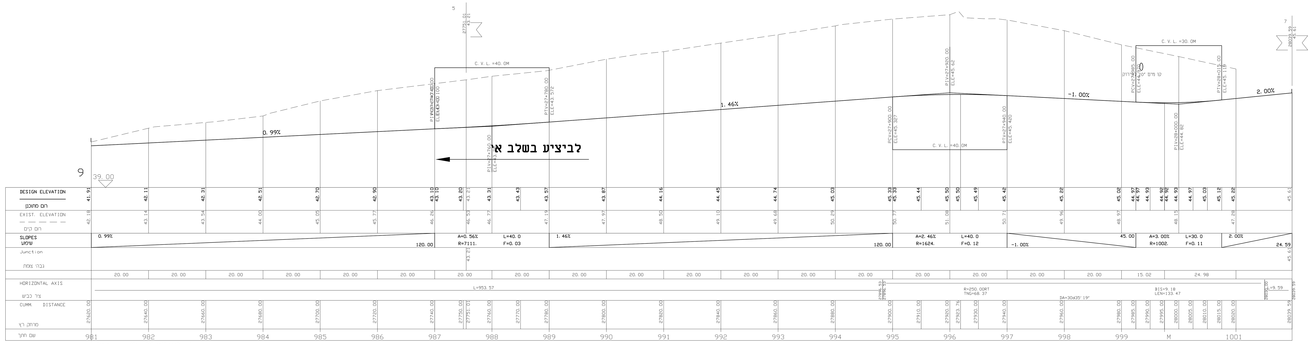

24.05.18	עדכון
11.04.18	עדכון
24/04/17	עדכון
תאריך	שינוי

תכנון זה נעשה חתם בטרם
שר מרכזת רישוי איכות
המודדת בהרשאת שר תכנון
ס.ב. 2008 ;10 משפטית מ"מ
10 בתקנות מס' 16449

לבצוע

קנ"מ	מס' תכנית
1 : 100/500	08/16/54

אשקלון-מתחם מ-7

תכנית מס' 9 - חתכים לאורך - תבנסמ-967

תאריך	26/04/17	תכנן	א. קליין
שרטט	ר. לוסן	בדק	

H:\ETZION\Ashkelon\M-7_NeTura\Tatnas\s_97.dwg

גבריאל לוסן מהנדסים בע"מ
שדי גבריאל לוסן 3 מ.ד.
רח' שמואל הנגיד 1 מ.ד. 52273
טל' 03-6159000 פקס' 03-6159001
gislusin@netvision.net.il