

מחזור	שנוי	תאריך
0	למכרז	05.01.20
1		
2		
3		
4		

הערות:

1. סוג הבטון ב-40. עובי כיסוי 4 ס"מ. דריגת השפה 3.
2. יש לקרוא תכ"י זו יחד עם תכניות פיתוח.
3. יש להדק את השחית המימית בהתאם להנחיות יועץ טרמט.
4. יש לבצע תפרים כ"כ 8 מטר ובנקודות הפיצה בקיר כפי הפרישה.
5. הברזל מצולע רתוך.

פרט חיבור בין קירות בתפר

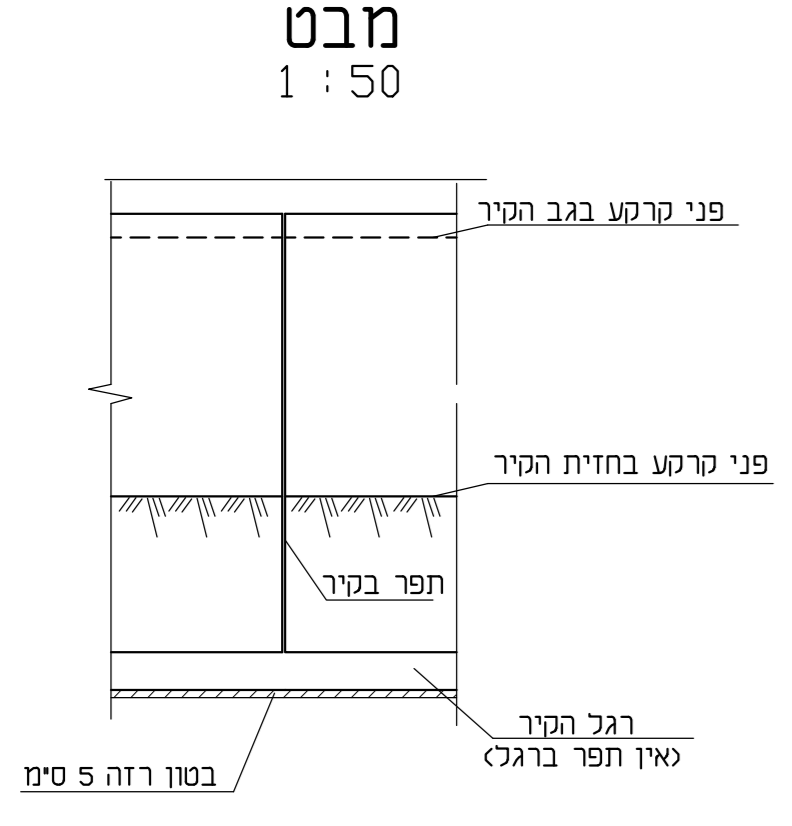

פרט קצה קיר

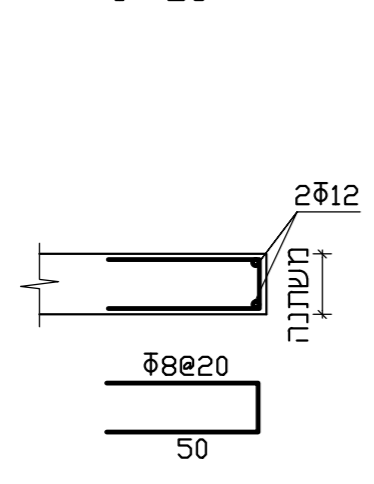

פרט קפיצה עליונה בקיר

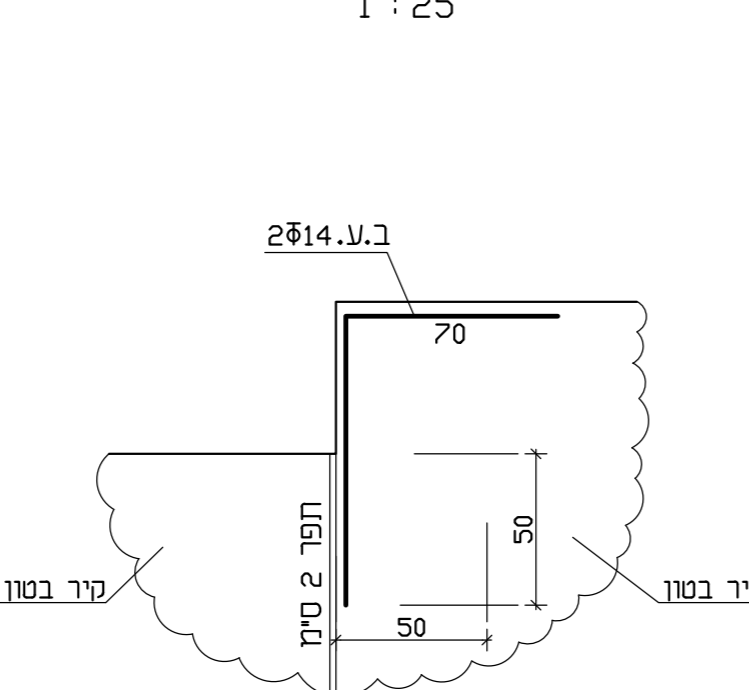

טבלה

דיון	מידות סיימ				
	B	d	h ₂	h ₁	H
	70	20	80	60	140
	85	20	80	70-100	150-180
	110	20	80	110-150	190-230
	140	20	80	160-200	240-280
	170	25	80	210-250	290-330
	210	25	80	260-300	340-380
	245	30	80	310-350	390-430
	300	35	100	360-400	420-480
	350	40	100	410-450	490-530
	375	45	110	460-500	540-580
	400	45	110	510-600	590-680

פרישת קירות תומכים ראה תכנית 014



החברה הכלכלית לאשקלון בע"מ

שלמה אהרונסון אדריכלים
אדריכלות אדריכלות נוף ותכנון ערים
מטה: תל אביב 6100000 | טל: 03-6416992 | www.saron.com

שם הפרויקט: **פארק אקוספורט אשקלון**

שם הרגיון: **ק"ר 30 תנוחה וחתכים**

קנייה: 1 : 25, 1 : 50 | תאריך: 05.01.20

מס תכ: **1415-015** | מהדורה: **0**

גלברג מהנדסים
רח אקסר 5, רמת אביב ג' | טל: 03-6416992 | E-mail: mark376@netvision.net.il

תפר התפשטות

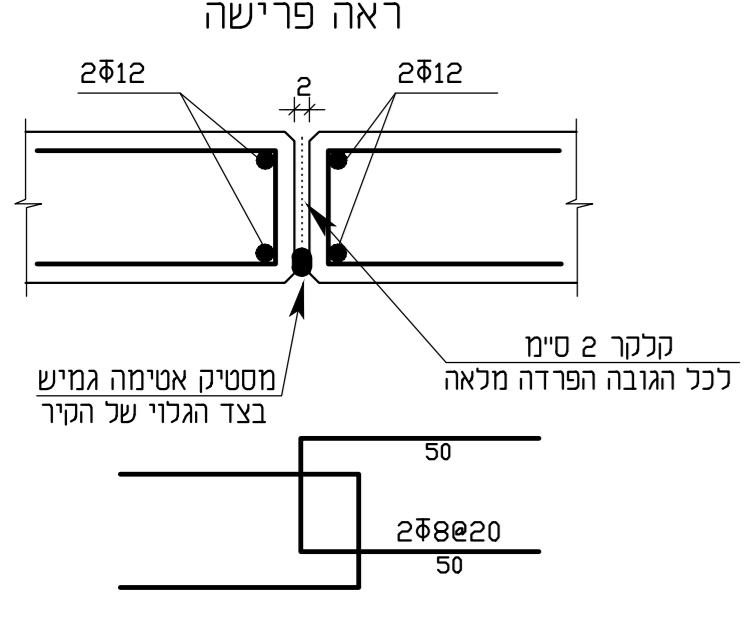

התפר הינו בקיר בלבד

חתך 1-1 פרט טיפוסי לקירות תומכים

